

SOUHLASÍME S MAVRŽENOU STAVBOU
 DLE TĚTO SITUACE A S VYDÁNÍM TĚTOHO
 SROUČNĚHO POUKAZU.



Centrum kardiovaskulární
 a transplantační chirurgie
 656 91 Brno, Pekařská 53
 doc. MUDr. Petr Němec, CSc., MBA
 ředitel

doc. DR. PETR NĚMEC, CSc., MBA

BRNO, 2. 1. 2023

TENTO VÝKRES JE CHRÁNĚN AUTORSKÝMI PRÁVY.

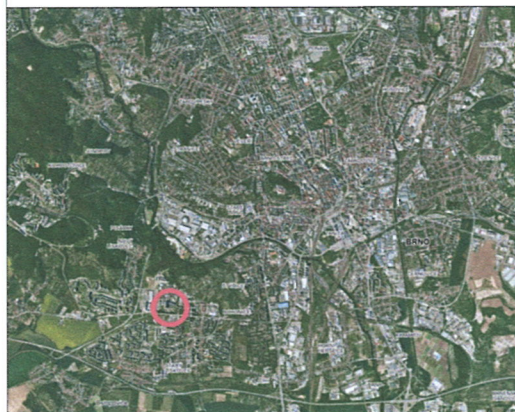

Brno [582786]
 $\pm 0,000 = 280,700$ m.n.m.

PROJEKT / PROJECT:
FN BRNO
Výstavba gynekologicko-porodnické kliniky
 Brno [582786]
 k.ú. Starý Lískovec [612014]
 k.ú. Bohunice [612006]

INVESTOR / CLIENT:
Fakultní nemocnice Brno
 Jihlavská 20, 625 00 Brno
 IČO: 65269705, DIČ: CZ65269705

GENERÁLNÍ PROJEKTANT STAVBY / EXECUTIVE ARCHITECT:

Sdružení
Budoucnost
 gynekologicko-porodnické
 kliniky ve FN Brno
DOMY ARCHITECTS
LT PROJEKT
JIKAI CZ

AUTORIZAČNÍ RAZÍTKO / AUTHORIZATION:



PARÉ / SET:

ZODPOVĚDNÝ PROJEKTANT / RESPONSIBLE DESIGNER:
ING. JIŘÍ SLÁNSKÝ

ZPRACOVAL / DRAWN BY:
 MGR. OLEKSANDR HORBACH, ING. JAN KOČÍ

KONTROLOVAL / CHECKED BY:
 ING. JIŘÍ SLÁNSKÝ

FÁZE / PHASE:
DÚSP

OBJEKT/BUILDING:
 OBJEKT Y

MĚŘÍTKO / SCALE:
 1:500

ČÍSLO PROJEKTU / PROJECT NUMBER
J21016

NÁZEV VÝKRESU / TITLE:
Koordinační situační výkres

C SITUACE

ČÍSLO VÝKRESU / DRAWING No.:
C.04

DATUM / DATE:
 12/2022

REVIZE:
X